



Leishmaniosis Canina

El tema que he escogido para esta ocasión es una enfermedad de amplia distribución en Mallorca, me refiero a la Leishmaniosis Canina, popularmente conocida como la enfermedad del mosquito.

La Leishmaniosis es una enfermedad parasitaria que afecta principalmente a los perros. Este parásito es transmitido de un perro enfermo a uno sano a través de la picada de un mosquito del género *Phlebotomus*, siendo esta la vía de transmisión de la enfermedad.

Una vez que ha penetrado el parásito de la Leishmania en la piel del perro, este podrá permanecer localizado en el sitio de la inoculación durante semanas. Dependiendo de la actuación y respuesta del sistema inmune del perro, este podrá favorecer la multiplicación del parásito y por lo tanto enfermar, lo podrá mantener en estado latente o por el contrario eliminarlo.

De ahí que el periodo de incubación de la enfermedad puede oscilar entre meses o años, a partir del cual el perro empezará a mostrar signos clínicos de la enfermedad.

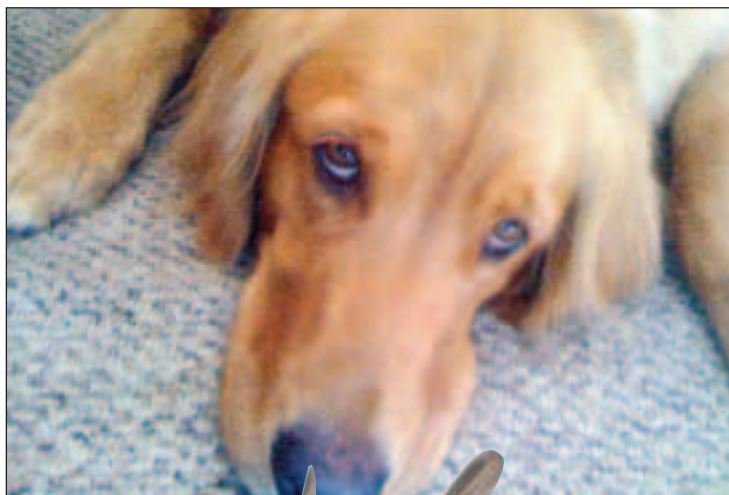

Algunos de los síntomas que nos puede hacer sospechar que a nuestro perro le ha picado el mosquito y ha enfermado son los siguientes: pérdida de peso, dermati-

tis seborreica (caspa), aumento o disminución del apetito, claudicación (cojeras), hemorragias nasales, mal aliento, etc.

Un perro

enfermo puede presentar uno o varios de estos síntomas.

La enfermedad puede ser

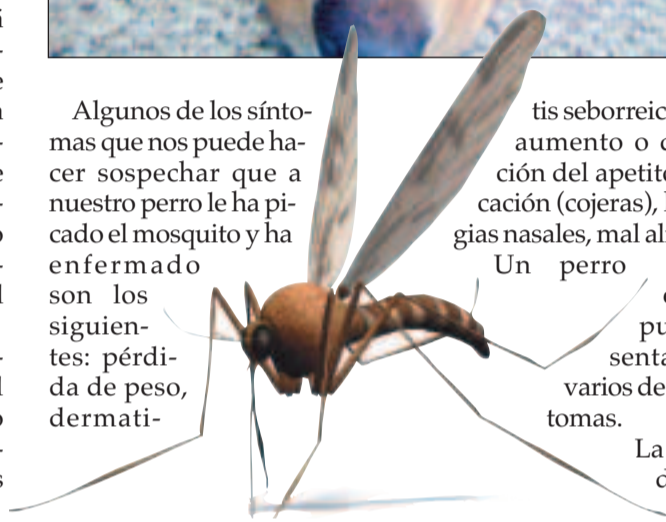

mortal si no se diagnostica a tiempo, sobre todo en los casos que estén afectados órganos vitales como los riñones, de ahí la importancia del diagnóstico precoz. Si sospecha que su mascota tiene alguno de estos síntomas acuda a su veterinario quien, a través de la historia clínica, de la exploración y de un examen de sangre, o por medio de una punción en ganglio, podrá diagnosticar la enfermedad y su grado de evolución.

El mejor tratamiento: la prevención

El mejor tratamiento es la prevención, por lo tanto empezaremos protegiendo a nuestro perro con pipetas o collares repelentes contra el mosquito de la Leishmania durante la primavera, verano y otoño, ya que son estos los meses de mayor incidencia del mosquito.

El segundo paso es la vacunación de nuestro perro contra

esta enfermedad, ya que después de 20 años de estudios acaba de salir al mercado una nueva vacuna contra este parásito, que protege y transmite defensas adecuadas para que en el caso de que a nuestro perro le pique este mosquito, su sistema inmune actúe de forma correcta y eficaz.

Por último, si nuestro perro ya ha sido infectado y enferma, tenemos hoy en día la suerte de disponer de distintas pautas de tratamientos y medicamentos que aseguran una amplia recuperación de los perros enfermos.

Si tenéis cualquier duda o queréis leer otros artículos relacionados con el mundo de la veterinaria podéis visitarnos en nuestra web www.veterinario-establiments.com

Para tu Seguridad y Tranquilidad ...



El Colgante **BIO-RAY** *Life* es un soporte informático para almacenar tus datos personales y/o médicos

www.bioraylife.es

De venta en farmacias y establecimientos autorizados

Teléfono Atención al Cliente 902 35 20 20

